

BeneHeart R300

Elektrokardiograph

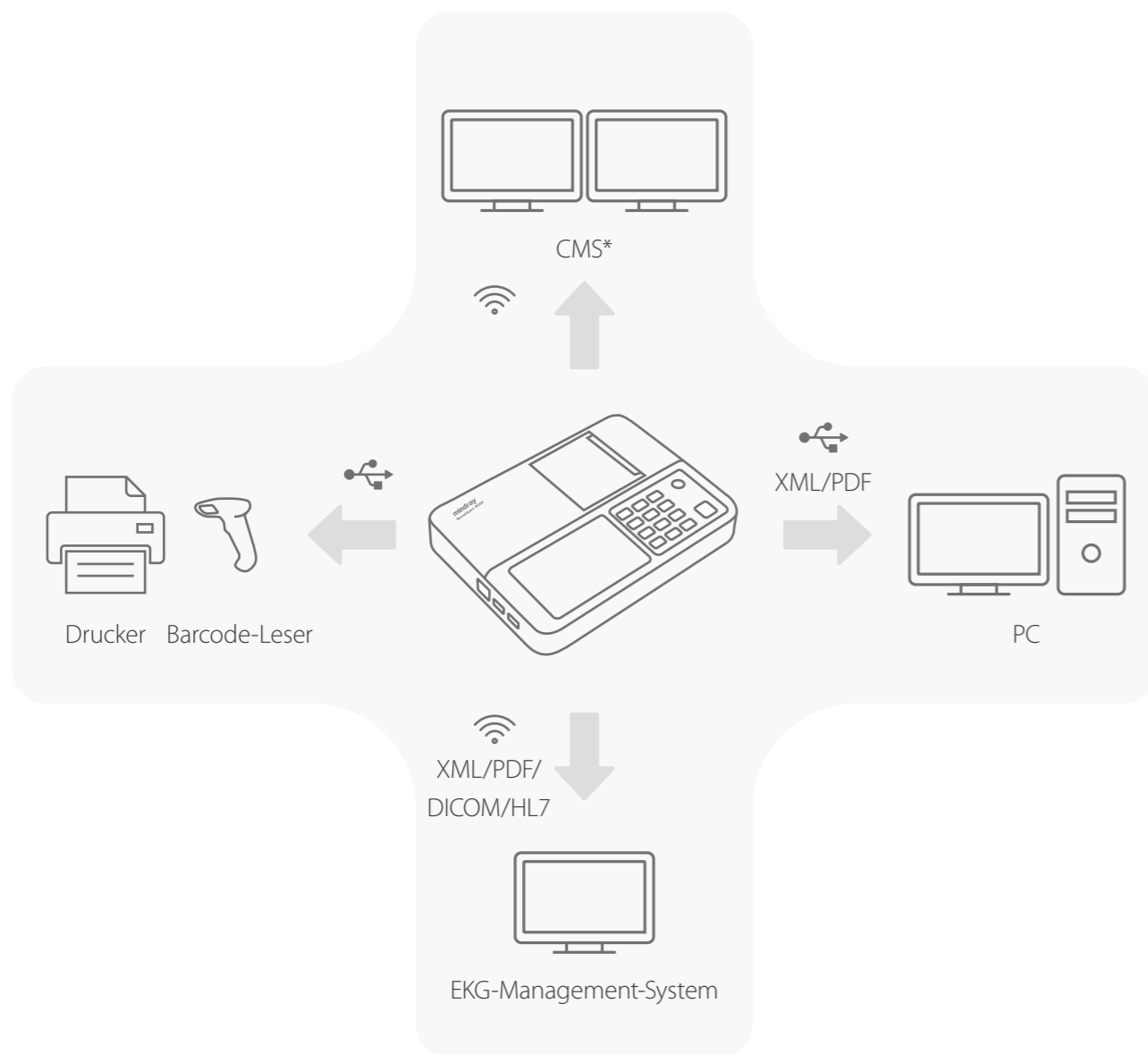

* Verfügbar in zukünftigen Updates

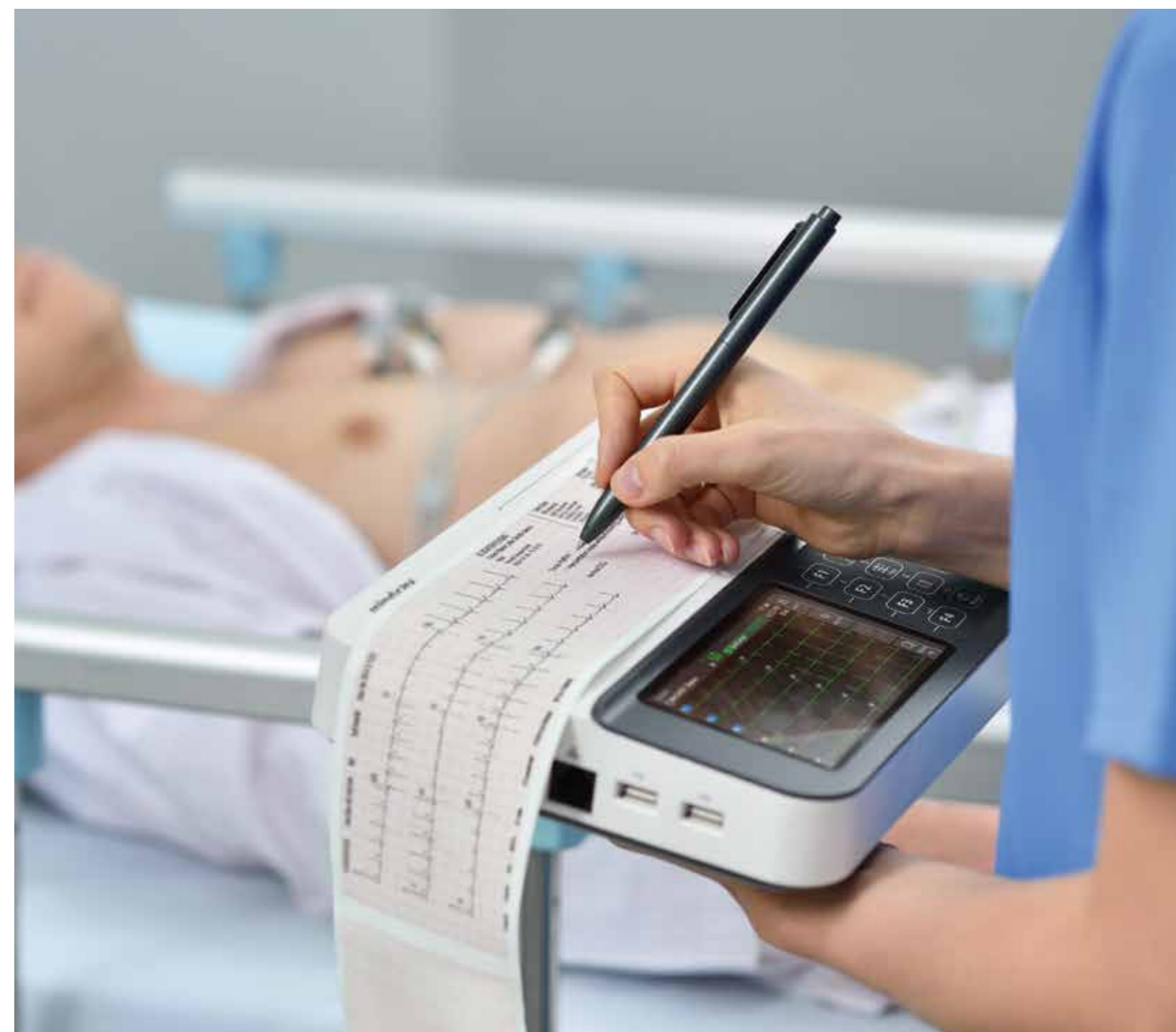

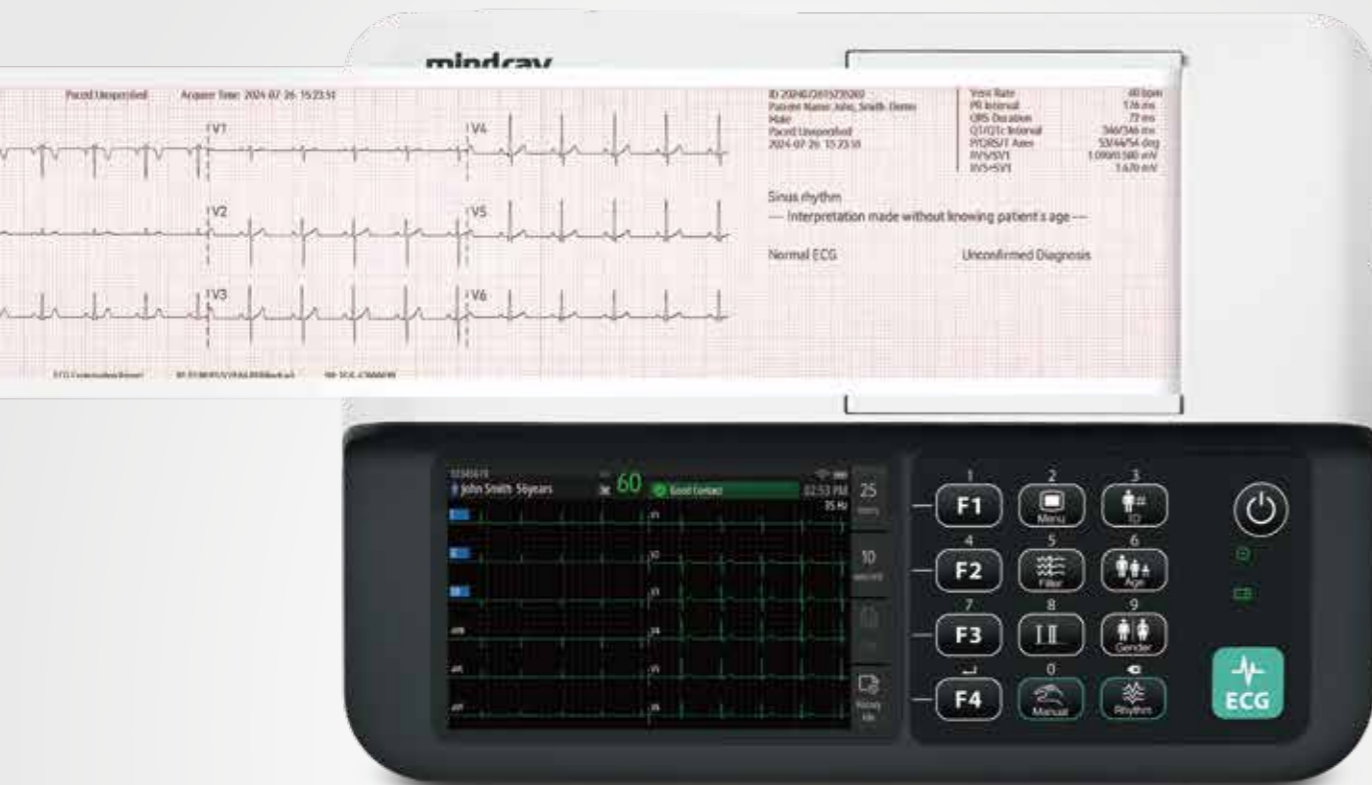

Bequeme Bedienung

Der benutzerfreundliche BeneHeart R300 bietet mehrere papiersparende Funktionen, eine Berichtsvorschau (vor dem Druck), die erneute Analyse (bei Änderung von Patienteninformationen) und die elektronische Berichtsübertragung.

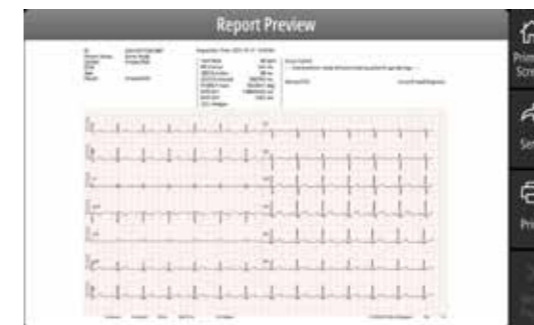

Gut lesbares Display

5"-Farbbildschirm zur Beobachtung von Kurven in Echtzeit



Vielseitiger Drucker

Für Rollen- und Z-Faltpapier



Geringes Gewicht

Nur 1,28 kg (samt Akku), kompakte Größe



Hohe Kapazität

Speichert mehr als 1000 Berichte



Lange Betriebszeit

Mindestens 10 h papierlose Aufzeichnung



Ausgezeichnete Mobilität

Der Wagen macht den R300 mobil und an jedem gewünschten Ort einsetzbar

Zuverlässige Analyse



Der R700 unterstützt sowohl das 12-Kanal-EKG-Analyseprogramm der Universität Glasgow als auch den 12-Kanal-Ruhe-EKG-Algorithmus von Mindray für Erwachsene und Kinder. Beide Systeme bieten präzise und zuverlässige Analysereferenzen, die Ihnen mehr Sicherheit bei der Diagnose bieten.

Der Glasgow-Algorithmus ist der erste, der auf spezifischen Variablen wie Alter, Geschlecht, ethnische Herkunft, Medikation und Klasse basiert und damit die Genauigkeit der EKG-Interpretation maximiert.

Mindray blickt auf über 20 Jahre Erfahrung in der EKG-Analyse zurück und baut kontinuierlich darauf auf. Das Gerät wurde auf Basis von zehntausenden klinischen EKG-Daten entwickelt und kontinuierlich optimiert. Es hat die international anerkannte CSE-Evaluierung bestanden und bietet eine ausgewogene Algorithmusleistung in Bezug auf Sensitivität und Spezifität.

Hinweis: Einige Funktionen sind optional. Erkundigen Sie sich bei Ihrem Mindray-Vertreter vor Ort nach der Verfügbarkeit.